Konftel Ego

Réunions à distance privées. Où bon vous semble.

Le Konftel Ego est un téléphone de conférence personnel. Il est petit et portable, et se glisse facilement dans votre sac, où que vous alliez. Malgré sa petite taille, le Konftel Ego diffuse une expérience audio limpide, grâce à notre technologie audio OmniSound® unique.

Le téléphone de conférence fonctionne parfaitement avec Skype for Business, Cisco Webex, Avaya Equinox et d'autres outils de collaboration. Il se connecte aisément à un PC via USB ou à une tablette ou un smartphone via Bluetooth®. Au terme de la réunion, vous pouvez passer votre musique préférée dans la salle.

D'UNE FACILITÉ D'UTILISATION DÉCONCERTANTE

Un superbe écran LCD clair permet de voir facilement la fonction qui est active. Elle est également indiquée par les voyants LED tout en bas qui s'activent dans différentes couleurs. Bref, le Konftel Ego vous donne un contrôle total sans le moindre effort.

OmniSound®

- Taille de la réunion : Jusqu'à 6 personnes
- Bluetooth®
- Compact et portatif
- OmniSound® au son HD
- Écran LCD
- Prise en charge de Skype for Business, Cisco Jabber, Avaya Equinox et d'autres outils de réunion.
- Musique en streaming HD (A2DP)
- Connecté à un casque sans fil
- 2 ans de garantie

AU BON ENDROIT AU MOMENT

Le Konftel Ego est idéal si vous et vos collègues souhaitez tenir une réunion dans l'une de vos petites « huddle rooms ». Ou encore dans une chambre d'hôtel, si vous êtes en déplacement. Si vous êtes seul, le Konftel Ego est une alternative parfaite à un casque audio.

reddot design award
winner 2016

DÉJÀ UN SUCCÈS

« Avec ses lignes compactes et élégantes, le Konftel Ego offre une grande flexibilité d'utilisation et convainc par sa qualité audio et ses fonctions intuitives. »

Début 2016, Konftel a reçu la distinction Red Dot Award dans la catégorie « Excellent product design ». Avec la fonctionnalité et la qualité, le design est le conducteur chez Konftel.

KONFTEL GET TOGETHER

Spécifications Konftel Ego

GÉNÉRALITÉS

Nom du produit : Konftel Ego

N° de référence :910101081

Contenu : Konftel Ego, câble USB (900103388), étui souple et guide rapide.

Documentation du produit : Manuel en anglais, français, japonais, chinois, coréen, portugais, russe, espagnol, suédois et allemand. Guide rapide en anglais.

Garantie : 2 ans

Dimensions : 145 x 135 mm, hauteur 32 mm.

Poids :230 g.

Couleur : noir réglisse.

INTERFACE UTILISATEUR

Écran : LCD couleur, 128 x 160 pixels, 1,77".

Clavier : Boutons tactiles, raccrocher, décrocher, volume +, volume -, silence, Bluetooth®.

ALIMENTATION

Batterie : 1000 mAh Li-ion, jusqu'à 15 heures de conversation, 60 heures en mode veille.

Adaptateur secteur : Alimentation et chargement via USB.

CONNECTIVITÉS

USB : 2.0 Micro B.

Bluetooth® : Bluetooth 4.0 (HFP, HSP, AVRCP, A2DP).

CONFORMITÉ

Sécurité :EN 60950-1:2006/A1:2010. EN 60950-1:2006/A12:2011. EN 60950-1:2006/A2:2013. CEI 60950-1:2005/A1:2009/A2:2013.

CEM :EN 55022:2010. EN 55024:2010. EN 55032:2012. EN 61000-3-2:2014. EN 61000-3-3:2013. EN 300 328 V1.9.1:2015. EN 301 489-1 V1.9.2:2011. EN 301 489-17 V2.2.1:2012. EN 300 330.

CONNEXION AUX PÉRIPHÉRIQUES

Casque : Sortie pour casque : 3,5 mm

CARACTÉRISTIQUES AUDIO

Technologie : OmniSound® avec prise en charge de son HD, full duplex, réduction de bruits et diminution d'écho automatique.

Micro : Omnidirectionnel 360°.

Couverture : Jusqu'à 6 personnes.

Fréquence : 50 - 24000 Hz (musique), 50 - 7000 Hz (conversation).

Volume : 87 dB SPL 0,5 m.

AUTRES CARACTÉRISTIQUES

Streaming audio en HD :A2DP/AVRCP.

Mises à jour logicielles : Konftel PC Suite met à jour le logiciel via USB.

ENVIRONNEMENT

Température : 5 °C – 40 °C.

Humidité relative :20 – 80 % sans condensation.

Produits associés et accessoires

KONFTEL C20EGO

Le pack idéal pour des vidéos dans des salles de réunion de petite taille. La caméra de conférence 4K Konftel Cam20 est en l'occurrence jointe à l'excellent téléphone de conférence Konftel Ego doté de la qualité sonore OmniSound®. Le Konftel OCC Hub regroupe le tout dans un même kit pratique afin qu'un seul câble USB suffise pour brancher la caméra, l'unité audio et l'écran HDMI de la salle à l'application de collaboration installée sur l'ordinateur portable.

N° de référence : 951201081

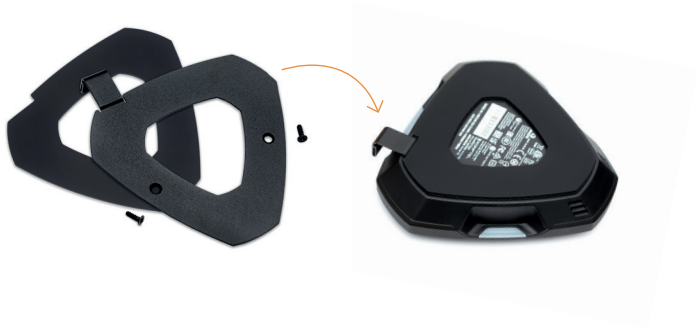

KIT DE VERROUILLAGE KONFTEL EGO

Le pack de verrouillage équipe Konftel Ego d'une boucle qui permet d'attacher un câble antivol ou un antivol à clé pour ordinateur. Ce qui veille à ce que le téléphone de conférence reste là où il doit être, dans votre « huddle room ». Le câble antivol n'est pas fourni dans le pack.

N° de référence : 900102147

ESPACE DU REVENDEUR

© Konftel AB. Conformément à notre politique de développement de produits continu, nous nous réservons le droit de modifier les spécifications du produit. Visitez www.konftel.com pour les dernières informations.

Konftel est une entreprise leader en matière de solutions de conférence et de collaboration. Depuis 1988, nous nous attelons à aider les professionnels du monde entier à tenir des réunions, quelles que soient les distances qui les séparent. Notre réussite nous démontre que la téléconférence est un excellent moyen de gagner du temps et de l'argent, tout en contribuant à un monde plus durable. Un son limpide et une image parfaitement nette sont essentiels pour mener des réunions efficaces. Voilà pourquoi, pour nos Solutions de Collaboration, nous ne ciblons que la technologie de pointe. Tous les téléphones de conférence et les équipements Konftel intègrent OmniSound®, notre technologie audio. Nos produits sont commercialisés dans le monde entier sous la marque Konftel et notre siège est établi en Suède. Pour davantage d'informations sur l'entreprise et nos produits, surfez sur konftel.com.

KONFTEL GET TOGETHER